

La movilidad activa y no motorizada en las zonas urbanas mejora las relaciones sociales y disminuye las diferencias entre la ciudadanía



La movilidad peatonal y ciclista ofrece numerosos beneficios

SEMANA EUROPEA DE LA MOVILIDAD

16-22 DE SEPTIEMBRE 2019



MIÉRCOLES 11 DE SEPTIEMBRE

11:00 h. Presentación de la campaña y de las actividades. Consistorio de San Marcelo.

LUNES 16 DE SEPTIEMBRE 'DÍA DE LA CALIDAD DEL AIRE'

10:00 h. Campaña escolar de promoción del transporte público urbano. 'Rastreo de los itinerarios del autobús'. Línea 1 (Armunia-Hospitales).

10:30 h. Medición de niveles exteriores de ruido por parte de la Patrulla Verde de la Policía Local. Centro Demostrador de las Energías Renovables.

10:30 h. Mediciones demostrativas sobre emisión de gases contaminantes, puesta a punto y presión de neumáticos en vehículos, efectuadas por una ITV móvil. Centro Demostrador de las Energías Renovables.

11:00 h. Visita guiada al Centro Demostrador de las Energías Renovables. Desarrollo de actividades en torno a la movilidad sostenible y al tema anual de la campaña '¡Camina con nosotr@s!'

17:30 - 20:00 h. 'Chiquivolantes', circuito de coches y aparcamientos para niños y niñas, de fomento de la movilidad responsable. Parque Padre Javier de Valladolid.

18:00 h. Simulación de los efectos de las drogas y el alcohol. Circuito de coches. Parque Padre Javier de Valladolid.

MARTES 17 DE SEPTIEMBRE 'DÍA DE LA SEGURIDAD VIAL'

10:00 h. Campaña escolar de promoción del transporte público urbano. 'Rastreo de los itinerarios del autobús'.

10:30 h. Visita escolar al Parque Infantil de Tráfico, Paseo de Papalaguinda s/n.

17:30 - 20:00 h. 'Chiquivolantes', circuito de coches y aparcamientos para niños y niñas, de fomento de la movilidad responsable. Cancha baloncesto SUPERA, Eras de Renueva.

18:00 h. Simulación de los efectos de las drogas y el alcohol. Circuito de coches. Cancha baloncesto SUPERA, Eras de Renueva.



MIÉRCOLES 18 DE SEPTIEMBRE 'DÍA DE LA MOVILIDAD RESPONSABLE'

17:30 - 20:00 h. 'Chiquivolantes', circuito de coches y aparcamientos para niños y niñas, de fomento de la movilidad responsable. Plaza de Las Cortes Leonesas.

18:00 h. Simulación de los efectos de las drogas y el alcohol. Circuito de coches. Plaza de Las Cortes Leonesas.

JUEVES 19 DE SEPTIEMBRE 'DÍA DEL TRANSPORTE PÚBLICO'

9:00 h. Transporte gratuito en la línea 1 de los autobuses urbanos (Armunia-Hospitales) durante todo el día.

10:00, 12:00 y 16:30 h. Representación teatral 'Buscando a Guille', sobre movilidad y seguridad vial. Teatro de San Francisco.

11:45 h. Proyección del documental Why We Cycle, dirigido por Arne Gielen y Jan Hulster, Países Bajos (2017). Centros de Secundaria.

17:30 - 20:00 h. 'Chiquivolantes', circuito de coches y aparcamientos para niños y niñas, de fomento de la movilidad responsable. Zona peatonal cercana a la rotonda Palomera Centro-Homenaje a Enfermería.

18:00 h. Simulación de los efectos de las drogas y el alcohol. Circuito de coches. Zona peatonal cercana a la rotonda Palomera Centro-Homenaje a Enfermería.

VIERNES 20 DE SEPTIEMBRE 'DÍA DE LA LUCHA CONTRA EL CAMBIO CLIMÁTICO'

12:00 h. Presentación de la de la 'Monitorización de la Huella de Carbono' y 'Evaluación de los Riesgos y Vulnerabilidades Climáticas' del Ayuntamiento y del Municipio de León. Salón de Actos de Ordoño II, entrada por la calle Alfonso V.



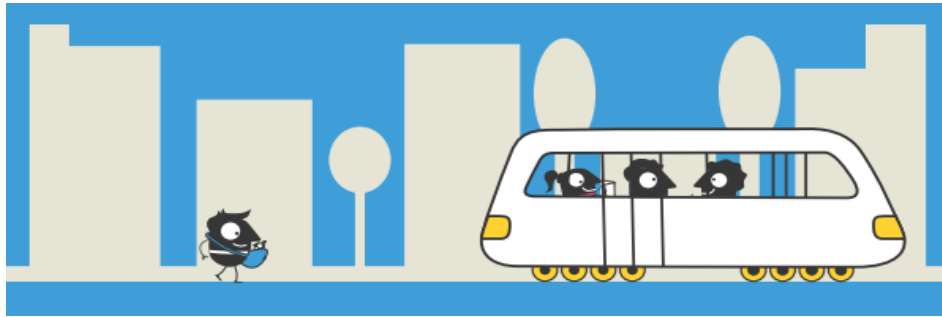

17:30 - 20:00 h. 'Chiquivolantes', circuito de coches y aparcamientos para niños y niñas, de fomento de la movilidad responsable. Plaza de La Catedral.

18:00 h. Simulación de los efectos de las drogas y el alcohol. Circuito de coches. Plaza de La Catedral.

18:30 h. Circuito urbano de patines en línea. Salida y llegada: Plaza de Guzmán.

SÁBADO 21 DE SEPTIEMBRE 'EDWARD-DÍA EUROPEO SIN MUERTES POR ACCIDENTES DE TRÁFICO'

17:30 - 20:30 h. Actividades a pie de calle de disfrute del espacio público urbano para toda la ciudadanía 'Cirkomotik'. Plaza de Las Cortes Leonesas.

DOMINGO 22 DE SEPTIEMBRE 'DÍA SIN COCHE & DÍA DE LA BICI'

07:00 - 24:00 h. Transporte gratuito en los autobuses urbanos durante toda la jornada.

09:30 h. Concurso de bicicletas. Soportales de El Corte Inglés, tres categorías:

- Bicicletas caseras, recicladas o modificadas.
- Bicicletas engalanadas.
- Disfrazados en la bicicleta.

10:30 h. Marcha cicloturista por las calles de la ciudad. Salida: calle Corredera. Llegada: plaza de Regla. Inscripciones: Planta de Deportes de El Corte Inglés.

12:00 h. Sorteo de regalos entre los participantes y entrega de premios del concurso. Plaza de Regla.

17:00 - 21:00 h. Actividades a pie de calle de disfrute del espacio público urbano para toda la ciudadanía '¡Camina con nosotr@s!'. Plaza de Regla.

EUROPEAN MOBILITY WEEK

#Project EDWARD
European Day Without A Road Death

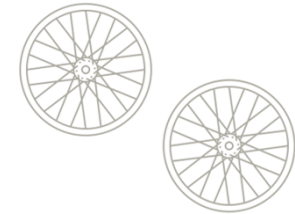

COLABORAN

ALESA

Centro Demostrador de las Energías Renovables

Cruz Roja León

Eje Producciones Culturales

El Corte Inglés

EULSA

Federación de Patinaje de Castilla y León

Federación Leonesa de Ciclismo

ITEVELESA

Ministerio de Agricultura y Pesca, Alimentación y Medio Ambiente, MAPAMA

MODI - Movimiento & Diversión

Oficina Municipal de Transporte

Parque Infantil de Tráfico

Plan de Drogas del Ayuntamiento de León

Policía Local de León

Protección Civil de León

Red Ambiente

Teatro San Francisco

